







MAPA DE ESQUADRIAS				
LEGENDA DE PORTAS - PORTAS EM MADEIRA COM PINTURA				
REF.	Dimensões (cm)	Quantidade	TIPO	AMBIENTES
P01	70 x 210	06	01 folha - de abrir lisa com chapa metálica	Sanitários infantis, Vest. funcionários
P02	80 x 210	03	01 folha - de abrir c/ veneziana	Despensa, Almoarifado, Rouparia/lavanderia
P03	80 x 210	03	01 folha - de abrir c/ chapa e barra metálica	Sanitários PNE infantil e Sanitários PNE adultos
P04	80 x 210	06	01 folha - de abrir lisa com chapa metálica	Direção/secretaria, Sala Professores, Amentação, Lactário, Copa e Cozinha
P05	80 x 210	05	01 folha - de abrir c/ barra e chapa metálica e vidro	Creche I, Creche II, Creche III e Pré-Escola 1 e 2
P06	60 x 100	08	01 folha - de abrir rev. com laminado melamínico	Sanitários infantis

LEGENDA DE PORTAS - PORTAS DE ALUMÍNIO				
REF.	Dimensões (cm)	Quantidade	TIPO	AMBIENTES
P07	100 x 210	01	01 folha - de abrir com vidro e veneziana	Cozinha
P08	80 x 210	01	01 folha - de abrir com veneziana	Copa dos funcionários
P09	160 x 210	01	02 folhas - de abrir com veneziana	S.T., Telefone, Elétrica
P10	450 x 210	07	04 folhas - de correr com vidro	Creche I, Creche II, Creche III, Pré-Escola 1 e 2 e Sala Multitudo
P11	120 x 185	01	02 folhas - de abrir venezianas	Depósito de Gás

LEGENDA DE PORTAS - PORTAS DE VIDRO				
REF.	Dimensões (cm)	Quantidade	TIPO	AMBIENTES
P12	175 x 230	01	02 folhas - de abrir	Hall

LEGENDA DE PORTÕES - PORTÕES METÁLICOS				
REF.	Dimensões (cm)	Quantidade	TIPO	AMBIENTES
P13	160 x 210	02	02 folhas - de abrir	Acesso principal
P14	100 x 200	03	01 folha - de abrir	Plato de serviço e acesso lateral
P15	320 x 200	01	02 folhas - de abrir	Plato de serviço
P16	100x35 x 210	01	01 folha de abrir com chapa metálica	Varanda de serviço
P17	100x35 x 90	02	01 folha de abrir com chapa metálica	Solários

LEGENDA DE JANELAS - JANELAS ALUMÍNIO						
REF.	Dimensões (cm)	Área(m²)	Quant.	h do peitoril(cm)/Tipo	AMBIENTES	
JA-1	70 x 125	0,875	01	1,75	90 cm - guilhotina	Lactário*
JA-2	110 x 195	2,145	01	2,145	70 cm - guilhotina	Cozinha*
JA-3	140 x 115	1,61	01	1,61	100 cm - fixo	Amentação
JA-4	140 x 195	2,73	01	2,73	70 cm - guilhotina	Cozinha*
JA-5	200 x 105	2,10	01	2,10	90 e 110 cm - fixo	Secretaria
JA-6	210 x 50	1,05	01	1,05	215 cm - maximar	Depósito
JA-7	210 x 75	1,575	08	12,60	192 cm - maximar	San. inf., Fraldário, Copa, Lavand., Despensa, Cozinha*
JA-8	210 x 100	2,10	04	8,40	165 cm - maximar	Amentação, PNE infantil, Almoarifado, Lactário*
JA-9	210 x 150	3,15	02	6,30	115 cm - maximar	Administração e Sala dos professores/reunions
JA-10	70 x 75	0,525	02	1,05	191 cm - maximar	Sanitários PNE fem. e masc.
JA-11	140 x 75	1,05	05	5,25	190 cm - maximar	Cozinha*, Vestiários fem. e masc. e Rouparia
JA-12	420 x 50	2,10	02	4,20	215 cm - maximar	Pré-escola 2, Creche III
JA-13	560 x 100	5,60	03	16,80	165 cm - maximar	Creche I, Creche II, Creche III e Pré-escola 1 e 2

LEGENDA	
COBOGOS - CB	
	CONCRETO 40x40x6 (LxAxP) - 2,92 x 2,09m - PAINEL HALL
DIVISÓRIAS - DV	
	GRANITO CINZA ANDORINHA - esp. 20 mm / alt. 120cm - SANITÁRIOS INFANTIS (MASC. e FEMIN.)
BANCO - BC*	
	BANCO EM ALVENARIA E ASSENTO EM CONCRETO PRÉ-MOLDADO - 0,4x3,2xH=0,45 m - HALL
	BANCO EM ALVENARIA E ASSENTO EM CONCRETO PRÉ-MOLDADO - 2x (0,4x1,95xH=0,45m) - HALL
	BANCO EM ALVENARIA E ASSENTO EM CONCRETO PRÉ-MOLDADO - 2x (0,4x1,95xH=0,45m) - VARANDA
	BANCO EM GRANITO CINZA ANDORINHA E=2cm - 0,4x2,25xH=0,40m - SANITÁRIO INFANTIL 2
	BANCO EM GRANITO CINZA ANDORINHA E=2cm - 0,4x1,19xH=0,40m - SANITÁRIO INFANTIL 1

*AS JANELAS DA COZINHA E LACTÁRIO DEVEM PREVER TELA

ESPECIFICAÇÕES				
PISO				
1 - CONCRETO DESPENADO COM JUNTAS PLÁSTICAS A CADA 1,20m				
2 - CIMENTADO COM ACABAMENTO LISO E JUNTAS PLÁSTICAS A CADA 1,20m				
3 - CERÂMICA 40x40 cm, PEI 5, COR BRANCO GELO, ANTIDERRAPANTE				
4 - CERÂMICA 60x60 cm, PEI 5, COR BRANCO GELO, ANTIDERRAPANTE				
5 - PISO VINÍLICO EM MANTA 6,00m				
6 - BLOCO INTERTRAVADO DE CONCRETO				
7 - AREIA				
8 - GRAMADO				
PAREDE				
1 - PINTURA ACRÍLICA COR MARFIM SOBRE MASSA CORRIDA				
2 - PINTURA EPOXI LARANJA ATÉ H=0,90m, RODAMEIO DE MADEIRA PINTADO NA COR BRANCA H=10cm E PINTURA ACRÍLICA COR BRANCO GELO				
3 - PINTURA EPOXI VERDE ATÉ H=0,90m, RODAMEIO DE MADEIRA PINTADO NA COR BRANCA H=10cm E PINTURA ACRÍLICA COR BRANCO GELO				
4 - PINTURA EPOXI AZUL ATÉ H=0,90m, RODAMEIO DE MADEIRA PINTADO NA COR BRANCA H=10cm E PINTURA ACRÍLICA COR BRANCO GELO				
5 - PINTURA EPOXI AMARELO ATÉ H=0,90m, RODAMEIO DE MADEIRA PINTADO NA COR BRANCA H=10cm E PINTURA ACRÍLICA COR BRANCO GELO				
6 - CERÂMICA 30x40 cm, COR BRANCO GELO, DO PISO AO TETO				
7 - CERÂMICA 30x40cm, COR BRANCO GELO ATÉ H=1,80m, FAIXA CERÂMICA 10x10cm (Vermecha para Fem. e Azul para Masc.) E PINTURA ACRÍLICA COR BRANCO GELO				
8 - CERÂMICA 30x40cm, COR BRANCO GELO ATÉ H=1,50m				
9 - CERÂMICA AMARELA 10x10cm ATÉ H=0,90m, FAIXA DE CERÂMICA BRANCA 10x10cm E PINTURA ACRÍLICA COR BRANCO GELO				
10 - PINTURA ACRÍLICA COR BRANCO GELO COM FAIXA INFERIOR COR CINZA ATÉ H=0,90m				
TETO				
1 - FORRO EM FIBRA MINERAL REMOVÍVEL COM ESTRUTURA DE ALUMÍNIO NATURAL				
2 - FORRO DE GESSO ACARTONADO COM MASSA CORRIDA E PINTURA PVA COR BRANCO NEVE				
3 - LUXE				
LEGENDA PAREDES				
TUOLO E FUIROS - espessura 20 cm				
TUOLO E FUIROS - espessura 15cm				

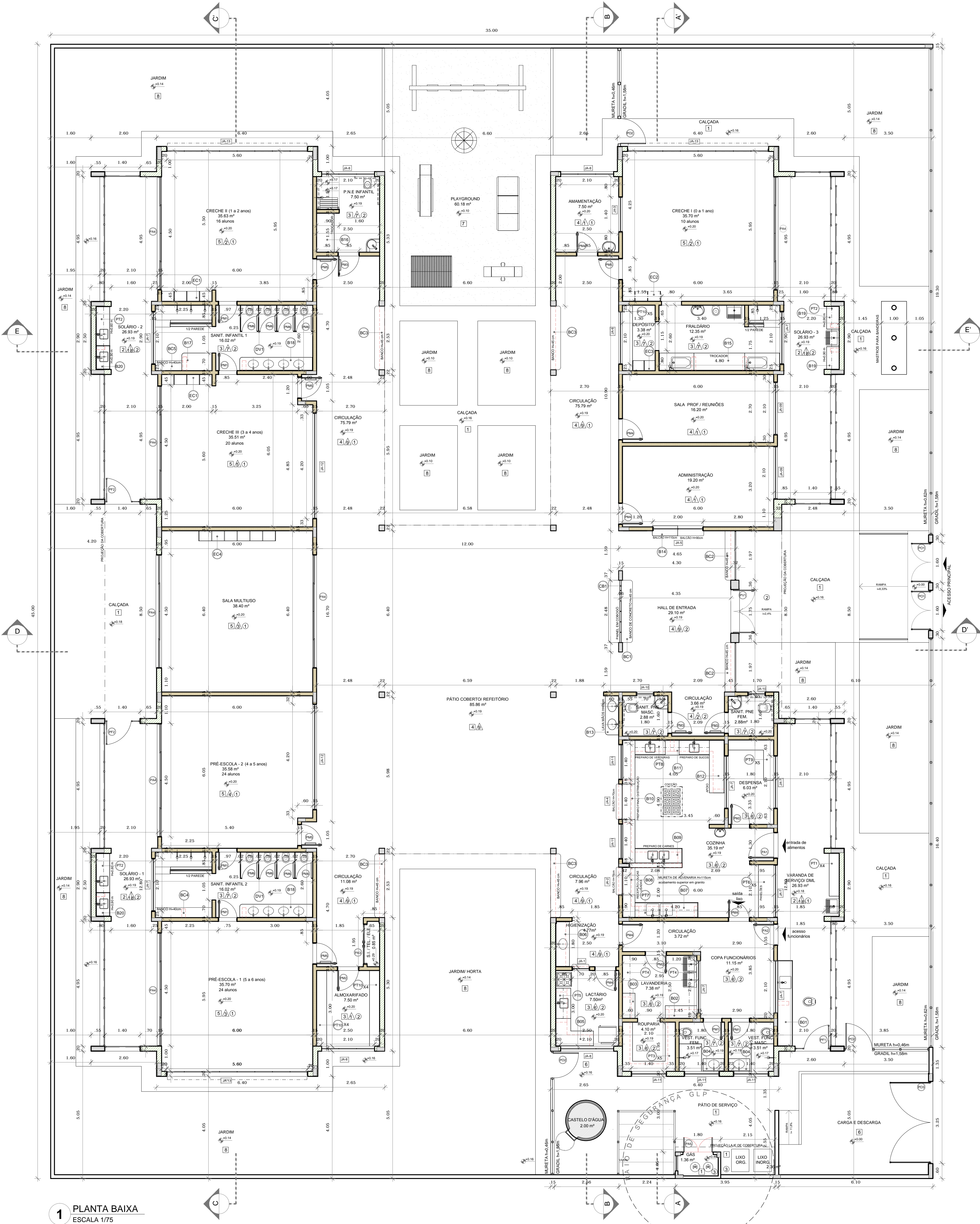

NOTAS	
- MEDIDAS E NÍVEIS EM METROS;	
- VERIFICAR POSIÇÃO EXATA DOS PILARES NO PROJETO ESTRUTURAL;	
- VERIFICAR DETALHES CONSTRUTIVOS PERTINENTES NAS PRANCHAS DE DETALHAMENTO;	
- EM CASO DE CONFLITO DE INFORMAÇÕES ENTRE O PROJETO GRÁFICO E O MEMORIAL DESCRITIVO, PREVALECE A INFORMAÇÃO CONTRA NOS DESENHOS;	
- ALTERAÇÕES NESTE PROJETO SOMENTE COM AUTORIZAÇÃO EXPRESSA DO FNDE	
REFERÊNCIAS:	
- PLANILHA DE QUANTITATIVOS;	
- MEMORIAL DESCRITIVO E ESPECIFICAÇÕES TÉCNICAS	

LEGENDA:	
INDICAÇÃO NÍVEIS PLANTA E CORTE	INDICAÇÃO DE VISTAS
INDICAÇÃO DE CORTES	ESPECIFICAÇÕES DE MATERIAIS
INDICAÇÃO DE FACHADAS	INDICAÇÃO DE EIXOS
INDICAÇÃO DE PORTAS E JANELAS	INDICAÇÃO DE ELEMENTOS (BANCADAS, PRATELEIRAS E ETC.)

<div><div><div><div><div><div></div></div><div><div></div></div></div><div><div><div></div></div><div><div></div></div></div><div><div><div></div></div><div><div></div></div></div><div><div><div></div></div><div><div></div></div></div></div><div><div>FNDE</div><div>Fundo Nacional de Desenvolvimento da Educação</div></div></div><div><div>Ministério da Educação</div></div></div>		<div><div>GOVERNO FEDERAL</div><div><div><div><div></div><div></div><div></div></div><div><div></div><div></div><div></div></div><div><div></div></div></div><div>BRASIL</div><div>PÁTRIA EDUCADORA</div></div></div>
PROJETO PADRÃO - FNDE		
PROPRIETÁRIO: : PREFEITURA MUNICIPAL DE PELOTAS		
ENDEREÇO: EMEI DUNAS - EMEI EUCALIPTOS - EMEI SÍTIO FLORESTA - EMEI SANGA FUNDA - EMEI VILA PRINCESA		
MUNICÍPIO – UF: PELOTAS - RS		
PROPRIETÁRIO		
RESP. TÉCNICO CREA		
AUTOR DO PROJETO CAU		
DLFO	CREA	
	RA	
ENDEREÇOS PROJETO TIPO 2 :		
EMEI DUNAS - RUA GIOVANI GUIMARÃES, 570		
EMEI EUCALIPTOS - RUA BEZERRA DE MENEZES, S/N°		
EMEI SÍTIO FLORESTA - RUA IGNÁCIO T. MACHADO, S/ N°		
EMEI SANGA FUNDA - AV. ILDEFONSO SIMÕES LOPES, 5062		
EMEI VILA PRINCESA - AV. 4 VL. PRINCESA, S/ N°		
OBSERVAÇÕES:		
PROJETO EXECUTIVO		
PROGRAMA PROINFÂNCIA - PROJETO TIPO 2		
PROJETO DE ARQUITETURA		
COORDENAÇÃO	PLANTA BAIXA	
CGEST - Coordenação Geral de Infraestrutura Educacional	ARQ	
REVISÃO R.00	ESCALA 1/75	
PRANCHA	DATA EMISSÃO	
FORMATO (800x680)	02/34	